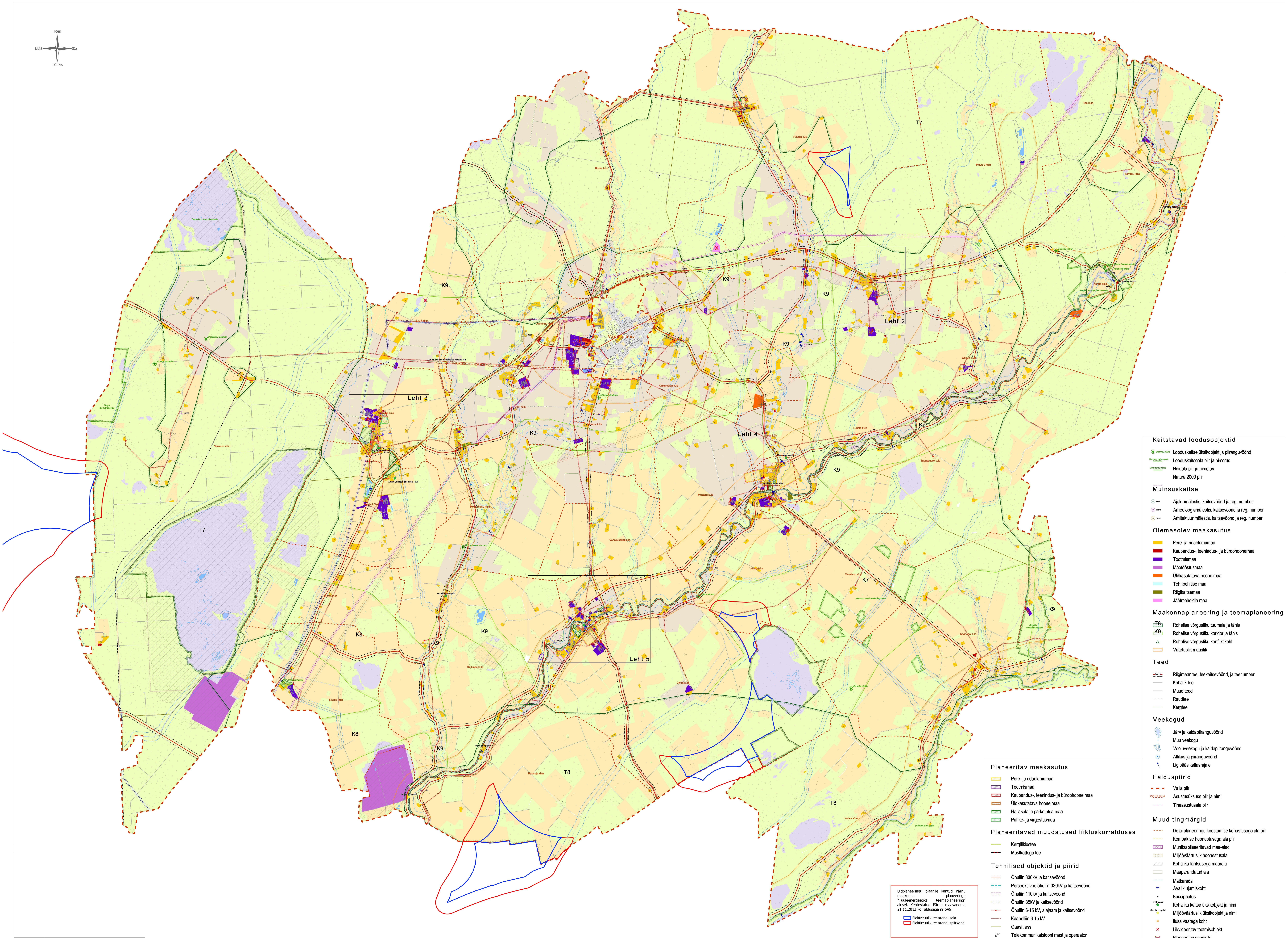
PÕHI
LÄÄS
IDA
LÕUNA
T7
T7
T7
T7
K9
K9
K9
K9
K9
K9
K9
K9
K9
K9
K9
K8
K8
K7
T8
T8
Leht 2
Leht 3
Leht 4
Leht 5
Vändra alev
Kobra küla
Võidula farmid
Võidula küla
Rõusa küla
Kadjaste küla
Allikõnnu küla
Luuri küla
Luuri endise kitsarööpmelise raudtee sild
Taarikõnnu looduskaitseala
Peedi talu rändrahn
Viluvere rändrahn
Viluvere küla
Kergu looduskaitseala
Pärnjõe küla
Pärnjõe pärnade allee
Anton Õunapuu sünnikoht (kivi)
Massu küla
Vaki küla
Rätsepa rändrahn
Rätsepa küla
Kirikumõisa küla
Säästla küla
Kose küla
Mustaru küla
Venekuusiku küla
Lüüste küla
Tagassaare küla
Oriküla küla
Mädara küla
Rae küla
Samliku küla
Samliku rippsild
Männiku mänd
Kurgja küla
Kurgja autorippsild
Ünnaste küla
Sikana talupark
Sikana küla
Reinumurru küla
Reinumurru allikas
Kullimaa küla
Vihtra rippsild
Vihtra saar
Vihtra küla
Võiera küla
Võiera pärnad
Veskisoo küla
Kaansoo mesimuraka kasvuala
Kaansoo küla
Vile valla piirkivi
Saarjõe maastikukaitseala
Rahnoja rippsild
Rahnoja küla
Kavasoo rippsild
Leetva küla
Soomaa rahvuspark
Maaparanduse kivi

Kaitstavad loodusobjektid

Looduskaitse üksikobjekt ja piiranguvöönd
Looduskaitseala piir ja nimetus
Hoiuala piir ja nimetus
Natura 2000 piir

Muinsuskaitse

Ajaloomälestis, kaitsevöönd ja reg. number
Arheoloogiamälestis, kaitsevöönd ja reg. number
Arhitektuurimälestis, kaitsevöönd ja reg. number

Olemasolev maakasutus

Pere- ja ridaelamumaa
Kaubandus-, teenindus-, ja büroohoonemaa
Tootmismaa
Mäetööstusmaa
Üldkasutatava hoone maa
Tehnoehitise maa
Riigikaitsemaa
Jäätmehoidla maa

Maakonnaplaneering ja teemaplaneering

T8 Rohelise võrgustiku tuumala ja tähis
K9 Rohelise võrgustiku koridor ja tähis
Rohelise võrgustiku konfliktikoht
Väärtuslik maastik

Teed

Riigimaantee, teekaitsevöönd, ja teenumber
Kohalik tee
Muud teed
Raudtee
Kergtee

Veekogud

Järv ja kaldapiiranguvöönd
Muu veekogu
Vooluveekogu ja kaldapiiranguvöönd
Allikas ja piiranguvöönd
Ligipääs kallasrajale

Halduspiirid

Valla piir
Vihtra küla Asustusüksuse piir ja nimi
Tiheasustusala piir

Muud tingmärgid

Detailplaneeringu koostamise kohustusega ala piir
Kompaktse hoonestusega ala piir
Munitsipaliseeritavad maa-alad
Miljööväärtuslik hoonestusala
Kohaliku tähtsusega maardla
Maaparandatud ala
Matkarada
Avalik ujumiskoht
Bussipeatus
Vihtra saar Kohaliku kaitse üksikobjekt ja nimi
Samliku rippsild Miljööväärtuslik üksikobjekt ja nimi
Ilusa vaatega koht
Likvideeritav tootmisobjekt
Planeeritav paadisild
Põllumajandusmaa (va. väärtuslik põllumaa)
Väärtuslik põllumaa
Metsamajandusmaa
Soo, raba
Hooned

Planeeritav maakasutus

Pere- ja ridaelamumaa
Tootmismaa
Kaubandus-, teenindus- ja büroohoone maa
Üldkasutatava hoone maa
Haljasala ja parkmetsa maa
Puhke- ja virgestusmaa

Planeeritavad muudatused liikluskorralduses

Kergliiklustee
Mustkattega tee

Tehnilised objektid ja piirid

Õhuliin 330kV ja kaitsevöönd
Perspektiivne õhuliin 330kV ja kaitsevöönd
Õhuliin 110kV ja kaitsevöönd
Õhuliin 35kV ja kaitsevöönd
Õhuliin 6-15 kV, alajaam ja kaitsevöönd
Kaabelliin 6-15 kV
Gaasitrass
Telekommunikatsiooni mast ja operaator
Tuletõrje veevõtukoht
Reovee kogumisala piir
Asula puurkaev
Reovee puhasti
Reovee ülepumpla
Suletud prügila

Üldplaneeringu plaanile kantud Pärnu maakonna planeeringu "Tuuleenergeetika teemaplaneering" alusel. Kehtestatud Pärnu maavanema 21.11.2013 korraldusega nr 646

Elektrituulikute arendusala
Elektirtuulikute arenduspiirkond

Töö nimetus:
Vändra valla üldplaneering

Kaart: Vändra valla üldplaneeringu kaart
Tellija: Vändra Vallavalitsus

Asukoht: Vändra vald, Pärnumaa				Leht: 1	Staadium: KEHTESTATUD
Projektijuht: Raido Roop	Allkiri:	Kuupäev: 01.10.2010		Lehti: 5	Mõõtkava: 1 : 20 000
Planeerija: Mihkel Meidla	Allkiri:	Kuupäev: 01.10.2010			