ALAJAAMAD

1 10/0,4 kv alajaam nimega Rukki
2 10/0,4 kv alajaam nimega Kardi
3 10/0,4 kv alajaam nimega Leppiko
4 10/0,4 kv alajaam nimega Kaelase
5 10/0,4 kv alajaam nimega Abro
6 10/0,4 kv alajaam nimega Kaelase kool
7 10/0,4 kv alajaam nimega Kuuse
8 10/0,4 kv alajaam nimega Villota
9 10/0,4 kv alajaam nimega Moosi
10 10/0,4 kv alajaam nimega Puidu
11 10/0,4 kv alajaam nimega Kalle
12 10/0,4 kv alajaam nimega Edasi
13 10/0,4 kv alajaam nimega Junni
14 10/0,4 kv alajaam nimega Hoidla
15 10/0,4 kv alajaam nimega Malle
16 10/0,4 kv alajaam nimega Libatse
17 10/0,4 kv alajaam nimega Altmaa
18 10/0,4 kv alajaam nimega Reinu
19 10/0,4 kv alajaam nimega Tamme
20 10/0,4 kv alajaam nimega Vahe
21 10/0,4 kv alajaam nimega Vridolini
22 10/0,4 kv alajaam nimega Kutsari
23 10/0,4 kv alajaam nimega Varsa
24 10/0,4 kv alajaam nimega Punniku
25 10/0,4 kv alajaam nimega Saekaatri
26 10/0,4 kv alajaam nimega Langermaa
27 10/0,4 kv alajaam nimega Jussi
28 10/0,4 kv alajaam nimega Joosepi
29 10/0,4 kv alajaam nimega Kereka
30 10/0,4 kv alajaam nimega Rahkvere
31 10/0,4 kv alajaam nimega Pirni
32 10/0,4 kv alajaam nimega Õuna
33 10/0,4 kv alajaam nimega Eermassoo
34 10/0,4 kv alajaam nimega Salu
35 10/0,4 kv alajaam nimega Lehtmetsa
36 10/0,4 kv alajaam nimega Johani
37 10/0,4 kv alajaam nimega Pööravere
38 10/0,4 kv alajaam nimega Kipre
39 10/0,4 kv alajaam nimega Enge
40 10/0,4 kv alajaam nimega Tarsi
41 10/0,4 kv alajaam nimega Pähkli
42 10/0,4 kv alajaam nimega Matsuma
43 10/0,4 kv alajaam nimega Pae
44 10/0,4 kv alajaam nimega Dolomiit
45 10/0,4 kv alajaam nimega Eerma
46 10/0,4 kv alajaam nimega Veski
47 10/0,4 kv alajaam nimega Uduvere
48 10/0,4 kv alajaam nimega Oksa
49 10/0,4 kv alajaam nimega Anelema
50 10/0,4 kv alajaam nimega Kuralíku
51 10/0,4 kv alajaam nimega Tühjasma
52 10/0,4 kv alajaam nimega Mõisaküla
53 10/0,4 kv alajaam nimega Soosalu I
54 10/0,4 kv alajaam nimega Soosalu II
55 10/0,4 kv alajaam nimega Oeda
56 10/0,4 kv alajaam nimega Eametsa
57 10/0,4 kv alajaam nimega Lehu
58 10/0,4 kv alajaam nimega Valistre
59 10/0,4 kv alajaam nimega Halinga
60 10/0,4 kv alajaam nimega Arvo
61 10/0,4 kv alajaam nimega Tänava
62 10/0,4 kv alajaam nimega Halinga puu
63 10/0,4 kv alajaam nimega Loomse
64 10/0,4 kv alajaam nimega Joeli
65 206
66 207
67 208
68 10/0,4 kv alajaam nimega Täätse
69 10/0,4 kv alajaam nimega EPT
70 10/0,4 kv alajaam nimega Bella
71 10/0,4 kv alajaam nimega Tõrdu
72 10/0,4 kv alajaam nimega Tiksa
73 10/0,4 kv alajaam nimega Kõlli
74 10/0,4 kv alajaam nimega Kangru
75 10/0,4 kv alajaam nimega Ebroki
76 10/0,4 kv alajaam nimega Ilvese
77 10/0,4 kv alajaam nimega Meistri
78 10/0,4 kv alajaam nimega Või
79 10/0,4 kv alajaam nimega Reidla
80 10/0,4 kv alajaam nimega Aiandi
81 10/0,4 kv alajaam nimega Ülase
82 10/0,4 kv alajaam nimega Vahenurme I
83 10/0,4 kv alajaam nimega Oksüüdi
84 10/0,4 kv alajaam nimega Lõpu
85 10/0,4 kv alajaam nimega Soo
86 10/0,4 kv alajaam nimega Tralli
87 10/0,4 kv alajaam nimega Rita
88 10/0,4 kv alajaam nimega Leivakombinaadi
89 10/0,4 kv alajaam nimega Alevi
90 10/0,4 kv alajaam nimega Veiko
91 10/0,4 kv alajaam nimega Leo
92 10/0,4 kv alajaam nimega Ravi
93 10/0,4 kv alajaam nimega Avo
94 10/0,4 kv alajaam nimega Lempu
95 10/0,4 kv alajaam nimega Trahteri
96 10/0,4 kv alajaam nimega Kondi
97 10/0,4 kv alajaam nimega Vaike
98 10/0,4 kv alajaam nimega Alari
99 10/0,4 kv alajaam nimega Järvemetsa
100 10/0,4 kv alajaam nimega Olevi
101 10/0,4 kv alajaam nimega Keba
102 10/0,4 kv alajaam nimega Ertsmaa
103 10/0,4 kv alajaam nimega Veskimäe
104 10/0,4 kv alajaam nimega Roodi
105 10/0,4 kv alajaam nimega Kingisepa
106 10/0,4 kv alajaam nimega Konksi
107 10/0,4 kv alajaam nimega Dello
108 10/0,4 kv alajaam nimega Naissoo
109 10/0,4 kv alajaam nimega Eense
110 10/0,4 kv alajaam nimega Linnamaa
111 10/0,4 kv alajaam nimega Sõõru
112 10/0,4 kv alajaam nimega Küütsa
113 10/0,4 kv alajaam nimega Maima
114 10/0,4 kv alajaam nimega Puhu
115 10/0,4 kv alajaam nimega Kubja
116 10/0,4 kv alajaam nimega Ristoja
117 10/0,4 kv alajaam nimega Sinika
118 10/0,4 kv alajaam nimega Raudtee
119 10/0,4 kv alajaam nimega Pitsalu
120 10/0,4 kv alajaam nimega Raba
121 10/0,4 kv alajaam nimega Lava
122 10/0,4 kv alajaam nimega Vahenurme I
123 10/0,4 kv alajaam nimega Piliatsi
124 10/0,4 kv alajaam nimega Koba
125 10/0,4 kv alajaam nimega Vahenurme
126 10/0,4 kv alajaam nimega Künka
127 10/0,4 kv alajaam nimega Võru
128 10/0,4 kv alajaam nimega Kablimaa
129 10/0,4 kv alajaam nimega Kadaka
130 10/0,4 kv alajaam nimega Vungi
131 10/0,4 kv alajaam nimega Vee
132 10/0,4 kv alajaam nimega Väikesevälja
133 10/0,4 kv alajaam nimega Naartse
134 10/0,4 kv alajaam nimega Vakalepa
135 10/0,4 kv alajaam nimega Ado
136 10/0,4 kv alajaam nimega Karantsu
137 10/0,4 kv alajaam nimega Pereküla

1 Elioni võrgusõlm Libatses Tehnokeskuse katastriüksusel
2 Elioni võrgusõlm Vahenurmes Meierei katastriüksusel
3 Elioni võrgusõlm Pärnu-Jaagupis Pärnu mnt 8 katastriüksusel

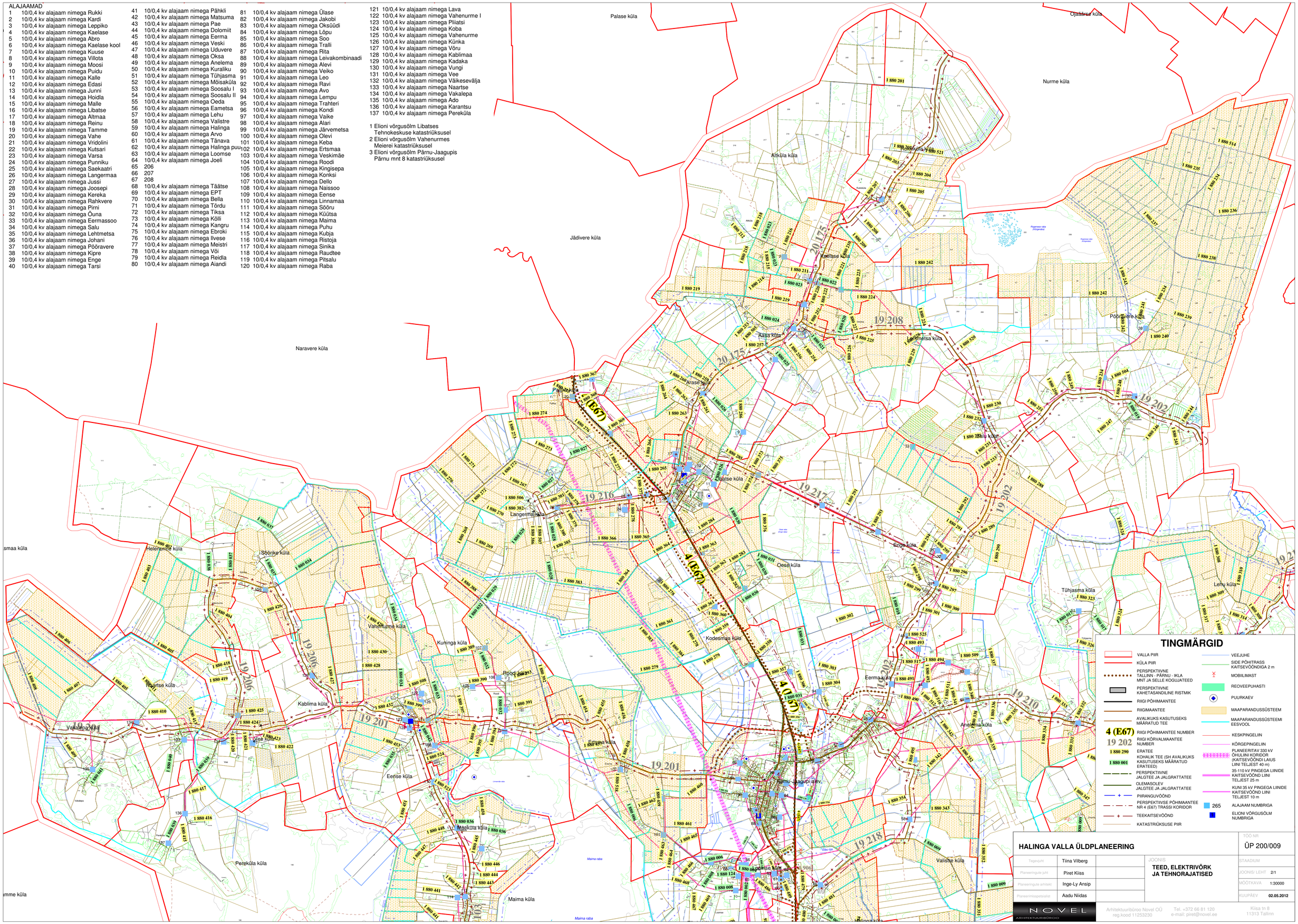

TINGMÄRGID

- VALLA PIIR
- KÜLA PIIR
- PERSPEKTIIVNE TALLINN - PÄRNU - IKLA MNT JA SELLE KOGUJATEED
- PERSPEKTIIVNE KAHETASANDILINE RISTMIK
- RIIGI PÕHIMAANTEE
- RIIGIMAANTEE
- AVALIKUKS KASUTUSEKS MÄÄRATUD TEE
- 4 (E67) RIIGI PÕHIMAANTEE NUMBER
- 19 202 RIIGI KÕRVALMAANTEE NUMBER
- 1 880 290 ERATEE
- 1 880 001 KOHALIK TEE (SH AVALIKUKS KASUTUSEKS MÄÄRATUD ERATEED)
- PERSPEKTIIVNE JALGTEE JA JALGRATTATEE
- OLEMASOLEV JALGTEE JA JALGRATTATEE
- PIIRANGUVÕÖND
- PERSPEKTIIVSE PÕHIMAANTEE NR 4 (E67) TRASSI KORIDOR
- TEEKAITSEVÕÖND
- KATASTRIÜKSUSE PIIR
- VEEJUHE
- SIDE PÕHIITRASS KAITSEVÕÖNDIGA 2 m
- MOBIILIMAST
- REOVEEPUHASTI
- PUURKAEV
- MAAPARANDUSSÜSTEEM
- MAAPARANDUSSÜSTEEMI EESVOOL
- KESKPINGELIIN
- KÕRGEPINGELIIN
- PLANEERITAV 330 kV ÕHULIINI KORIDOR (KAITSEVÕÖNDI LAIUS LIINI TEL]EST 40 m)
- 35-110 kV PINGEGA LIINIDE KAITSEVÕÖND LIINI TEL]EST 25 m
- KUNI 35 kV PINGEGA LIINIDE KAITSEVÕÖND LIINI TEL]EST 10 m
- 265 ALAJAAM NUMBRIGA
- ELIONI VÕRGUSÕLM NUMBRIGA

HALINGA VALLA ÜLDPLANEERING

TÖÖ NR ÜP 200/009

Tegevjuht	Tiina Vilberg	
Planeeringute juht	Piret Kiiss	
Planeeringute arhitekt	Inge-Ly Ansip	
Planeerimisspetsialist	Aadu Niidas	

JOONIS: **TEED, ELEKTRIVÕRK JA TEHNORAJATISED**

STAADIUM	
JOONIS/ LEHT	2/1
MÕÕTKAVA	1:30000
KUUPÄEV	02.05.2012

NOVEL ARHITEKTUURIBÜROO
Arhitektuuribüroo Novel OÜ reg.kood 11253230
Tel. +372 66 81 120
e-mail: piret@novel.ee
Kiisa tn 8
11313 Tallinn